

Verordnung zur Änderung der Verordnung über den „Naturpark Altmühltal (Südliche Frankenalb)“

Vom 09.07.2015

Auf Grund des § 26 des Bundesnaturschutzgesetzes – BNatSchG – vom 29. Juli 2009 (BGBl. I S. 2542) in Verbindung mit Art. 12 Abs. 1 Satz 1 und Art. 51 Abs. 1 Nr. 3 und Abs. 2 Satz 3 Halbsatz 2 des Bayer. Naturschutzgesetzes – BayNatSchG – (BayRS 791-1-UG) vom 23. Februar 2011 (GVBl. 2011 S. 82) erlässt der Landkreis Neuburg-Schrobenhausen folgende Verordnung:

§ 1

¹Die in § 3 Abs. 1 und Abs. 2 Satz 1 der Verordnung über den „Naturpark Altmühltal (Südliche Frankenalb)“ vom 14. September 1995 in der derzeit gültigen Fassung festgesetzte Schutzzone, die als Landschaftsschutzgebiet weiter gilt, wird für das Gebiet des Landkreises Neuburg-Schrobenhausen wie folgt geändert:

²Die Grenzen des Landschaftsschutzgebietes werden im Gebiet der Gemeinde Bergheim, Landkreis Neuburg-Schrobenhausen, teilweise neu festgesetzt. ³Dem Landschaftsschutzgebiet wird eine Teilfläche von ca. 3.400 qm des Grundstücks Fl. Nr. 553 Gemarkung Unterstall hinzugefügt, sowie eine Teilfläche von ca. 2.230 qm des Grundstücks Fl. Nr. 489 Gemarkung Unterstall herausgenommen. ⁴Die neuen Grenzen des Schutzgebietes im Gebiet der Gemeinde Bergheim ergeben sich aus den Kartenausschnitten M 1:10.000 und M 1:2.500 (Anlagen 1 bis 3), die Bestandteil dieser Verordnung sind. ⁵Insoweit werden die Karten der Verordnung vom 14. September 1995 ersetzt. ⁶Maßgebend für den Grenzverlauf ist der Eintrag im Kartenausschnitt M 1:2.500.

§ 2

Diese Verordnung tritt am Tage nach ihrer Bekanntmachung im Amtsblatt des Landkreises Neuburg-Schrobenhausen in Kraft.

Neuburg a.d. Donau, den 09.07.2015
Landkreis Neuburg-Schrobenhausen

Roland Weigert
Landrat

Hinweis gemäß Art. 52 Abs. 7 BayNatSchG:

Eine Verletzung der Vorschriften des Art. 52 Abs. 1 bis 6 BayNatSchG ist unbeachtlich, wenn sie nicht innerhalb eines Jahres nach der Bekanntmachung der Rechtsverordnung schriftlich unter Angabe der Tatsachen, die die Verletzung begründen sollen, bei der für den Erlass zuständigen Behörde (hier: Landratsamt Neuburg-Schrobenhausen, Platz der Deutschen Einheit 1, 86633 Neuburg a.d. Donau) geltend gemacht wird.

Hinweis zu den Lageplänen:



Tabuzone gemäß § 3 Abs. 3 i. V. m. § 6 Abs. 3 der Verordnung über den „Naturpark Altmühltal (Südliche Frankenalb)“

Anlage 1

Änderung Landschaftsschutzgebiet Naturpark Altmühltal

M = 1:10.000

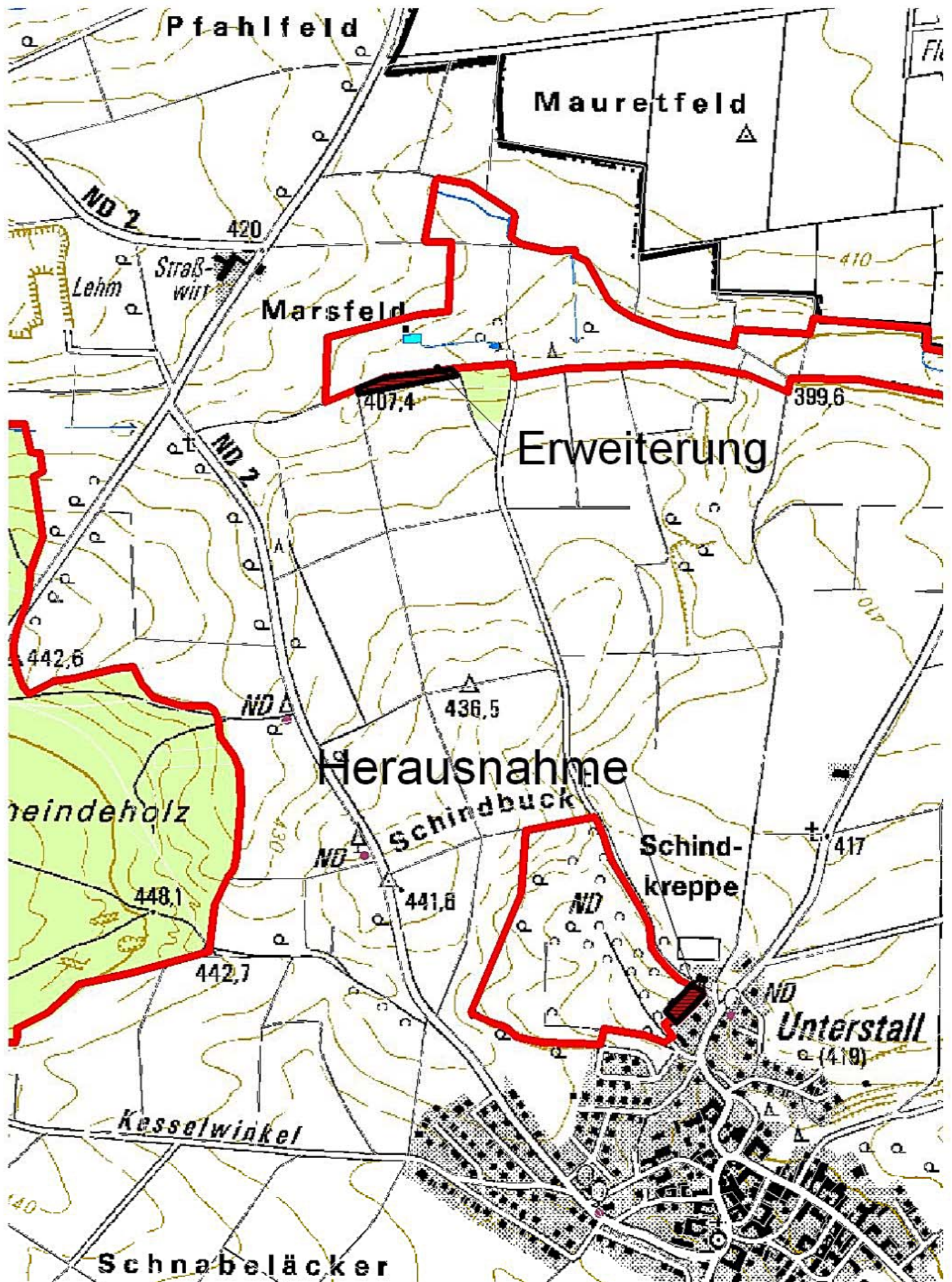

Anlage 2
Änderung Landschaftsschutzgebiet Naturpark Altmühltal
Herausnahme

M = 1:2.500

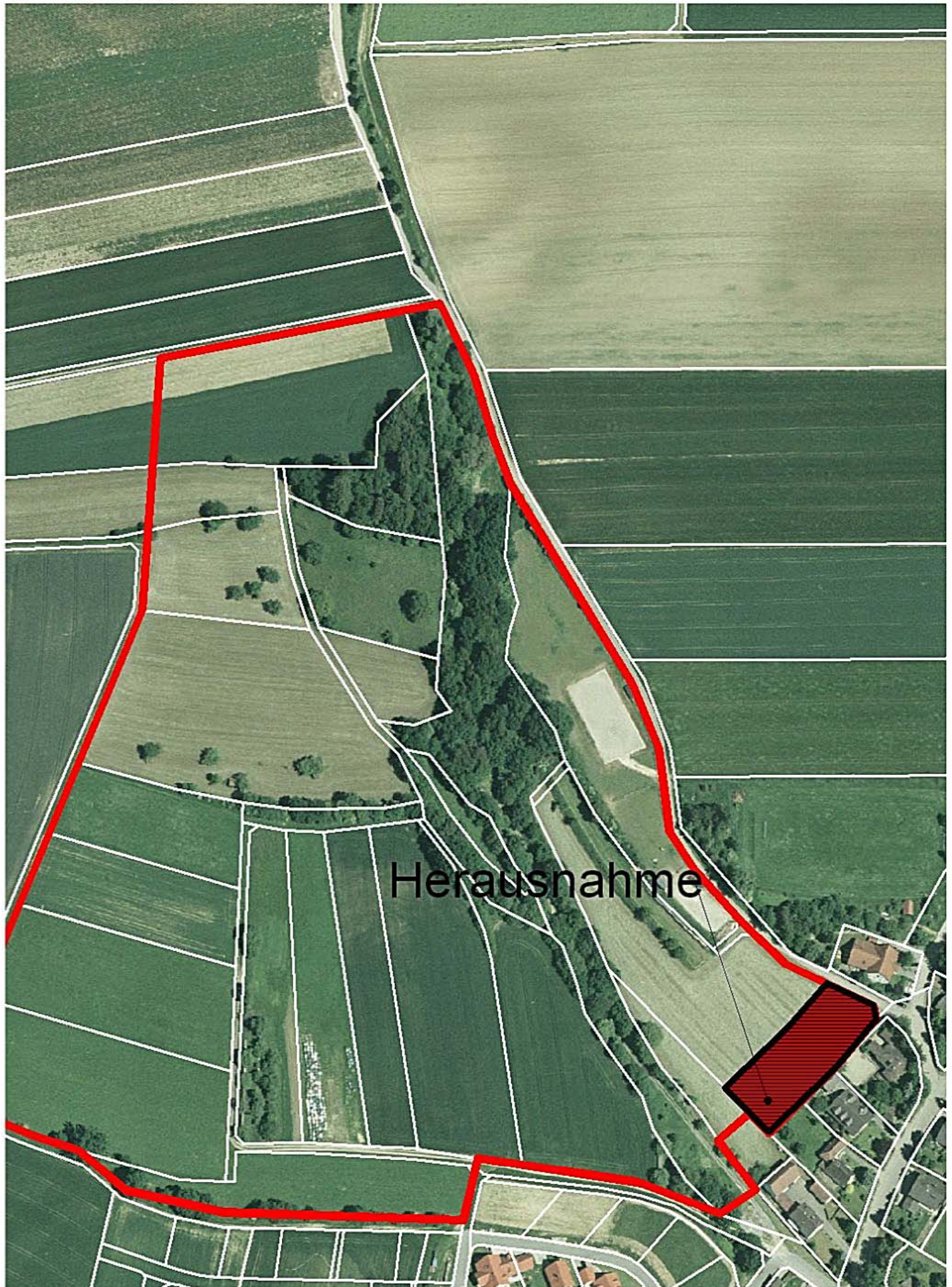

Anlage 3
Änderung Landschaftsschutzgebiet Naturpark Altmühltal
Erweiterung

M = 1:2.500

